



## FECHAMENTO DO CAFÉ

## COMENTÁRIO

As tais luzes no fim do túnel que comentei no relatório de ontem iluminaram o café no pregão de hoje. Porém nada é fácil quando se trata de café, ele adora dar muitas emoções. Durante a madrugada, NY estava trabalhando em boa alta, mas na abertura da nossa BMF os mercados acabaram recuando. Chegamos, em um breve momento, a ver nosso café aqui trabalhar em forte queda e chegar próximo de 210,00 (dez/10). Mas logo começou a entrar bom volume de compras e ele reagiu, fechando bem positivo.

Não tivemos notícias de destaque hoje. As chuvas amenizaram o medo com relação aos problemas de floradas para a safra do ano que vem brasileira. As lavouras que ainda não floresceram deverão ser estimuladas com a chuva que aconteceu na noite desta segunda-feira e com a expectativa de chuvas para virada do mês. O último trimestre tem expectativa de chuvas na média.

No Vietnã, segundo maior produtor mundial, o clima vem atrapalhando. As chuvas e tempestades estão muito acima da média. Com isso tivemos mais um pregão firme em Londres, com alta de 2,42% para o vencimento novembro, fazendo diminuir mais o spread com NY.

Graficamente, NY fechou acima de 181,50 mostrando que pode dar continuidade ao movimento. Na BMF, conseguiu segurar acima de 213,20 (retração de 50% de fibo) e tem espaço para buscar os 218,00.

## TENDÊNCIAS

Amanhã



Semana



## FECHAMENTO BMF



Dez. 10	\$ 216,60	0,70%
Mar. 11	\$ 216,50	-1,14%

## ANÁLISE GRÁFICA

vencimento dezembro bmf (icfz10)

Suporte	\$ 215,80	Resistência 1	\$ 218,00
Suporte 2	\$ 213,20	Resistência 2	\$ 219,70
Suporte 3	\$ 211,60	Resistência 3	\$ 220,90
Suporte 4	\$ 210,00	Resistência 4	\$ 221,60

## MEDIAS MOVEIS Rápidas

Situação	Na Venda e Próximas	
Entrada	\$	225,50
Data		3/8/2010
Rentab. Margem		46%
Estratégia		médias 6 e 14 recorrente - 60 min

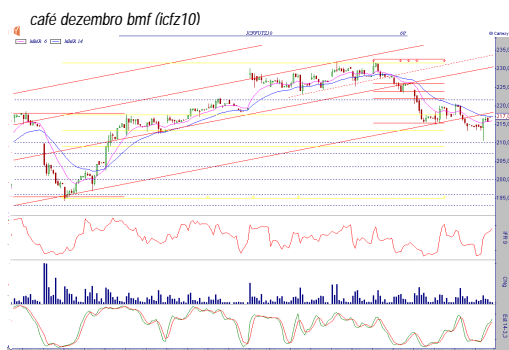

## FECHAMENTO NY



Dez. 10	\$ 183,10	0,85%
Mar. 10	\$ 182,55	0,86%

## ANÁLISE GRÁFICA

vencimento dezembro ny (cfzu10)

Suporte	\$ 181,50	Resistência	\$ 185,30
Suporte 2	\$ 180,70	Resistência 2	\$ 186,37

## SPREAD/ARBITRAGEM

Dez/Mar	-0,10	Média	1,30
Dez/Dez	25	Média	24,00

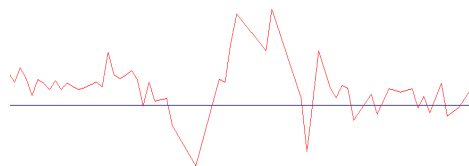

Mas e pra que servem esses tais contratos futuros de CAFÉ?  
... dê uma olhadinha na próxima página...

Os contratos futuros de café, assim como outros contratos (índice futuro, dólar, milho, soja, boi, etanol, etc) podem ser utilizados por hedgers ou investidores.

*\* hedger é quem precisa de proteger de uma variação de preço.*

*\* investidor é aquele que simplesmente compra ou vende contratos achando que o preço vai subir ou descer.*

Diretamente no seu Homebroker você pode comprar ou vender contratos futuros de café. Ou seja, é tão fácil quanto comprar ou vender ações da Petrobras.

Código do contrato:	ICFZ10
Margem:	R\$ 3.500
Cotação em dólares por saca	
Tamanho do contr.:	100 sacas
Vencimentos mais negociados:	maio, setembro e dezembro (K, U, Z)
Horário	
	9:00 as 15:00 after 15:45 as 18:00

#### DISCLOSURE:

1. O atendimento de nossos clientes pessoas físicas e jurídicas (não-institucionais) é realizado por escritórios parceiros de agentes autônomos de investimento. Todos os agentes autônomos de investimento que atuam através da XP Investimentos CCTVM S/A ("XP Investimentos Corretora") encontram-se devidamente registrados na Comissão de Valores Mobiliários. A relação completa dos agentes autônomos vinculados à XP Investimentos Corretora pode ser consultada no site [www.cvm.gov.br](http://www.cvm.gov.br) <<http://www.cvm.gov.br>> > Agentes Autônomos > Relação dos Agentes Autônomos contratados por uma Instituição Financeira > Corretoras > XP Investimentos. Na forma da legislação da CVM, o agente autônomo de investimento não pode administrar ou gerir o patrimônio de investidores. O agente autônomo é um intermediário e depende da autorização prévia do cliente para realizar operações no mercado financeiro.

2. Este relatório foi elaborado pela XP Investimentos CCTVM S/A (XP Investimentos Corretora) e tem como único propósito fornecer informações que possam ajudar o investidor a tomar sua decisão de investimento. Este relatório não constitui oferta ou solicitação de compra ou venda de qualquer instrumento financeiro. As informações contidas neste relatório são consideradas confiáveis na data da divulgação deste relatório e foram obtidas de fontes públicas consideradas confiáveis.

3. Rossano Foresti Oltramari ('Rossano'), analista de investimento responsável pela elaboração deste relatório, em conformidade ao artigo 5º, na Instrução Normativa/CVM 388/03, declara: - que as recomendações expressas neste relatório refletem única e exclusivamente suas opiniões pessoais e foram produzidas de forma independente e autônoma, incluindo no que se refere à XP Investimentos Corretora; - que não mantém vínculo com qualquer pessoa natural que atue no âmbito das companhias cujos valores mobiliários foram objeto de análise no relatório divulgado; - que detém participação indireta no capital social da XP Investimentos Corretora, mas referida sociedade nem os clubes de investimentos por ela administrados possuem participação acionária direta ou indireta igual ou superior a 1% (um por cento) do capital social de quaisquer das companhias cujos valores mobiliários foram alvo de análise no relatório divulgado, estando a corretora, contudo, envolvida, na atividade de intermediação de tais valores mobiliários no mercado; - que não é titular, direta ou indiretamente, de valores mobiliários de emissão da companhia ou pessoa natural ou pessoa jurídica, fundo ou universalidade de direitos, que atue representando o mesmo interesse desta companhia; - que sua remuneração não está atrelada à precificação de quaisquer dos valores mobiliários emitidos por companhias analisadas no relatório, ou às receitas provenientes dos negócios e operações financeiras realizadas pela instituição a qual está vinculado. Contudo, considerando que Rossano participa, de forma indireta, no capital social da XP Investimento Corretora, as receitas provenientes dos negócios e operações financeiras realizadas pela referida corretora, porque impactam o resultado da empresa, lhe trazem benefício econômico.

4. Os instrumentos financeiros discutidos neste relatório podem não ser adequados para todos os investidores. Este relatório não leva em consideração os objetivos de investimento, situação financeira ou necessidades específicas de cada investidor. Os investidores devem obter orientação financeira independente, com base em suas características pessoais, antes de tomar uma decisão de investimento. A rentabilidade de instrumentos financeiros pode apresentar variações, e seu preço ou valor pode aumentar ou diminuir. Os desempenhos anteriores não são necessariamente indicativos de resultados futuros e nenhuma declaração ou garantia, de forma expressa ou implícita, é feita neste relatório em relação a desempenhos futuros. A XP Investimentos Corretora se exime de qualquer responsabilidade por quaisquer prejuízos, diretos ou indiretos, que venham a decorrer da utilização deste relatório ou seu conteúdo.

5. Este relatório não pode ser reproduzido ou redistribuído para qualquer pessoa, no todo ou em parte, qualquer que seja o propósito, sem o prévio consentimento por escrito da XP Investimentos Corretora. Informações adicionais sobre os instrumentos financeiros discutidos neste relatório se encontram disponíveis quando solicitadas.

6. O analista Rossano é, ainda, sócio da empresa de administração de recursos XP Gestão de Recursos Ltda. ('XP Gestão'). Não há, contudo, interferência dele na administração ou nos processos de tomada de decisão de investimento da XP Gestão. Os relatórios/análises de Rossano não influenciam ou são influenciados, sob qualquer forma, pelas posições assumidas pela XP Gestão.

7. A Ouvidoria da XP Investimentos Corretora tem a missão de servir de canal de contato sempre que os clientes que não se sentirem satisfeitos com as soluções dadas pela empresa a seus problemas. Para contato, ligue 0800 725 5534.

8. Commodity é um objeto ou determinante de preço de um contrato futuro ou outro instrumento derivativo, podendo consubstanciar um índice, uma taxa, um valor mobiliário ou produto físico. É um investimento de risco muito alto, que contempla a possibilidade de oscilação de preço devido a utilização de alavancagem financeira. A duração recomendada para o investimento é de curto prazo e o patrimônio do cliente não está garantido neste tipo de produto. As condições de mercado, mudanças climáticas e o cenário macro-econômico podem afetar o desempenho do investimento. O custo da operação e a política de cobrança estão definidos nas tabelas de custos operacionais disponibilizadas no site da Corretora: [www.xpi.com.br](http://www.xpi.com.br). Inexistem situações de conflitos de interesses entre a XP Investimentos e a utilização desse produto.