

MERCADO FUTURO - BM&F

Contr.	Var.	Ajuste	Min.	Máx.	Dol. Fut.	US\$/@	Volume	C.A	Variação
Mai-11	0,51-	98,12	98,01	99,10	1,6390	59,87	1.712	7.075	-179
Jun-11	1,05-	98,40	98,30	99,44	1,6494	59,66	181	954	100
Jul-11	0,65-	101,00	101,00	101,30	1,6599	60,85	18	214	13
Ago-11	0,58-	101,40	101,61	101,62	1,6725	60,63	2	30	2
Set-11	0,49-	101,86	101,90	102,20	1,6834	60,51	7	99	7
Out-11	0,42-	102,22	102,10	103,00	1,6946	60,32	1.249	9.236	281
Nov-11	0,42-	102,27	0,00	0,00	1,7058	59,95	0	31	0
Dez-11	0,42-	101,39	0,00	0,00	1,7183	59,01	0	8	0

Fonte: BM&F

Distribuição de Contratos por tipo de participante (Boi Gordo)

	Compra	Variação	%	Venda	Variação	%	Net
	12/mai			12/mai			
P.J. Financeira	604	10	3,47%	6.389	414	36,67%	-5785
Inv. Institucional Nacional	1.140	50	6,54%	1.186	57	6,81%	-46
Inv. Não Residente	646	115	3,71%	368	19	2,11%	278
P.J. Não Financeira	4.286	907	24,60%	6.648	558	38,16%	-2362
Pessoa Física	10.747	835	61,68%	2.832	869	16,25%	7915
Total	17.423	1.917	100%	17.423	1.917	100%	

Negócios Day Trade (%):

34,26

Taxa de Reposição (Boi/Bezerro)

A Vista:

2,19

Fonte: BM&F

MERCADO DE OPÇÕES - BM&F

Opção de Compra (Call) - Negócios do Dia

Mês	Strike	Volume	Prêmio	Futuro	Vol
out/11	100,00	1	5,17	-	-
out/11	100,00	3	5,20	-	-
out/11	107,00	5	0,90	102,35	9,29%
out/11	109,00	5	0,53	102,16	9,42%

Opção de Venda (Put) - Negócios do Dia

Mês	Strike	Volume	Prêmio	Futuro	Vol
jun/11	100,00	1	2,60	-	-
ago/11	103,00	1	3,50	-	-
set/11	103,00	2	3,65	-	-
out/11	98,00	5	0,91	102,30	9,36%

Fonte: BM&F

MERCADO FÍSICO - Referente a 13/5/2011

Indicador	A Vista	Var. dia	Média (5)	PrazoPgto	A Prazo	Var. dia
Boi	101,34	-0,36	101,67	36	103,85	0,44
Bezerro	761,87	-4,84	783,45		759,22	-7,77

Fonte: CEPEA-ESALQ / BM&F

Mais um dia de preços em queda para todos os vencimentos no mercado futuro, muito na expectativa de queda de preços da carne no atacado e da melhora da oferta na semana que entra. Foram negociados 3.169 contratos, sendo 1.712 no mai/11 e 1.248 no out/11, com apenas 34,26% de day trade e abertura de 224 novas posições. No mercado físico a pressão de baixa permanece, porém em São Paulo continua a resistência em se manter fluxo de negócios no preço mais baixos. As mínimas a vista e a prazo ficaram estáveis em R\$ 99,07 (R\$ 96,79 L) e R\$ 102,35 (R\$ 100,00 L). A máxima a vista recuou R\$ 0,45 a R\$ 103,30 (R\$ 100,92 L) e a máxima a prazo ficou estável a R\$ 104,40 (R\$ 102,00 L). O indicador a vista recuou R\$ 0,36 a R\$ 101,34 e o a prazo subiu R\$ 0,44 a R\$ 103,85, com prazo de pagamento de 36 dias. No atacado o traseiro recuou 0,17% a R\$ 7,30/kg, o dianteiro ficou estável a R\$ 5,20/kg e a P.A. subiu 0,68% a R\$ 4,90/kg.

MERCADO FÍSICO - Frango / Suíno - 13/5/2011

Indicador	R\$/Kg
Frango Resfriado	2,74
Frango Congelado	2,81
Indicador Suíno Vivo CEPEA/ESALQ (SP)	2,43
Carcaca Comum (Suíno)	3,80

Fonte: CEPEA-ESALQ / BM&F

Volatilidade Boi Gordo

Em 30 dias	
Físico	5,11%
mai-11	9,59%
out-11	10,62%

Fonte: CSHG / BM&F

Dólar Pronto

Contr.	Var	Ult.
COMM	0,92%	1,637

Fonte: Broadcast

Dólar Futuro

Contr.	Var	Ult.
jun-11	0,64%	1,6390
jul-11	0,70%	1,6494
ago-11	0,75%	1,6599

Fonte: Broadcast

Exportações de Carne Bovina - Anual

	Volume		Receita		Preço Médio	
Ano	2009	2010	2009	2010	2009	2010
Fevereiro	78.000	92.197	82.600	236.291	323.095	382.318
Março	97.939	95.232	89.747	296.934	351.976	450.082
Abril	99.283	91.571	77.066	303.598	355.508	395.341
Acumulado	1.089.742	1.081.783	307.218	3.671.635	4.370.041	1.506.573
					3.369,27	4.039,67

Fonte: Broadcast / Ministério do Desenvolvimento, Indústria e Comércio Exterior (MDIC)

Volume em toneladas, preço médio ponderado (US\$/ton) e receita em mil US\$. Os valores são agregados e referentes as exportações de carne in natura e industrializada.

Volume Exportado

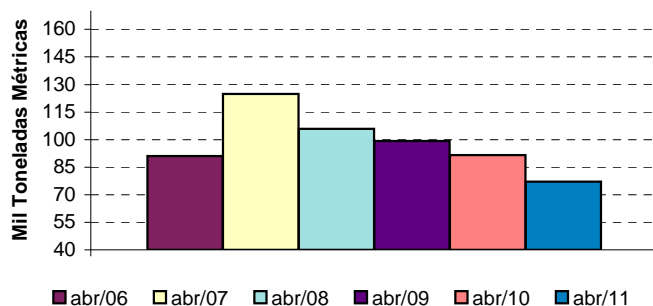

Receita Cambial

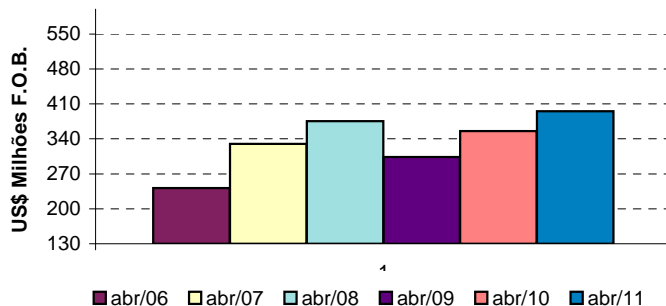

Todos os dados apresentados neste material são encontrados no website da BMF&Bovespa, www.bmfbovespa.com.br

Atendimento a Clientes DDG: +55 0800 558 777; e-mail: faleconosco@cshg.com.br - Ouvidoria DDG: +55 0800 77 20 100; e-mail: ouvidoria@cshg.com.br.

Este material foi preparado pela Credit Suisse Hedging-Griffo Corretora de Valores S.A. com base em informações públicas e não deve ser entendido como oferta ou recomendação de investimentos. Tem caráter meramente informativo, não considera objetivos de investimento, situação financeira ou necessidades individuais dos destinatários. A Credit Suisse Hedging-Griffo não se responsabiliza por erros, omissões ou pelo uso das informações aqui apresentadas pelos destinatários ou por terceiros. As informações referem-se às datas-base indicadas e não serão atualizadas pela Credit Suisse Hedging-Griffo. Recomendamos consulta às fontes indicadas para maiores detalhes.

This material has been prepared by Credit Suisse Hedging-Griffo Corretora de Valores S.A. on the basis of publicly available information. It does not constitute an offer to sell or a solicitation of an offer to buy securities. This material is for informational purposes only and does not consider investment objectives, financial situations or individual needs of those to whom it is distributed. Credit Suisse Hedging-Griffo has not sought to independently verify information obtained from public sources and makes no representations or warranties as to accuracy, completeness or reliability of such information. All information presented refers to the dates indicated therein and will not be updated by Credit Suisse Hedging-Griffo.