

SOJA

TENDÊNCIA



COMENTÁRIO

- Mais uma sessão de oscilações extremas no mercado de soja em Chicago. Após noturno em alta, mercado abriu pesado, atingindo perdas próximo a 10 pts.
- Embora as realizações no início da sessão, de uma forma geral, o mercado permanece sustentado com compras comerciais e atuação de fundos na percepção de que o relatório do USDA possa sinalizar nova redução nos estoques finais norte-americanos 2010/11, já que, eventual elevação na produtividade seria ofuscada por revisão na estimativa de exportações. Da mesma forma, o mercado encontra suporte nas condições das lavouras sul-americanas, já que, embora o retorno das chuvas, algumas regiões ainda registram problemas com a umidade no solo. Com novas altas nas commodities agrícolas concorrentes por área nos EUA, observou-se um suporte mais significativo no vencimento novembro/11.
- No mercado interno sessão de poucos negócios e preços no disponível oscilando em todas as direções, mas firmes para a safra nova. O MDIC reportou dados de exportações semanais em outubro que atingiram 1,013 mi. tons no período, queda de 47% em relação ao mês anterior, mas 47% acima do registrado no mesmo período de 2009. Nos derivados, embarques de farelo mantiveram-se robustos, porém, os embarques de óleo ficaram abaixo do registrado em outubro/09 e também inferiores ao registrado no mês anterior.
- Tecnicamente, permanece o cenário de indefinição. O janeiro CBOT chegou a perder a LTA intraday durante a sessão, mas recuperou-se no decorrer da tarde, mantendo intacto canal de alta com suportes em 1235 e 1223. Resistência em 1248,25. Na BM&F, resistência em 28,10 e suporte em 27,80.

FECHAMENTO BMF



Mar. 11	\$28,51	0,00%
Mai. 11	\$28,05	0,50%

FECHAMENTO CBOT



Nov. 10	1227,50	0,31%
Jan. 11	1237,50	0,28%
Mai. 11	1246,00	0,38%

GRÁFICO SOJA MAIO 11 (SOJK11) BM&F



ANÁLISE GRÁFICA*

SUPORTE 1	\$27,80
SUPORTE 2	\$27,40
RESISTÊNCIA1	\$28,10
RESISTÊNCIA 2	\$28,50

* Contrato SOJK11 (soja maio 2011)

ANÁLISE GRÁFICA**

SUPORTE 1	1235,00
SUPORTE 2	1211,00
RESISTÊNCIA1	1248,25
RESISTÊNCIA 2	1264,00

* Contrato SF1 (soja janeiro 2011)

MÉDIAS MÓVEIS

Situação Na Compra e Próximas

Entrada	\$25,80
Data	8/out
Rentab./Margem	95,64%
Estratégia:	16E X 51E - 30'

MÉDIAS MÓVEIS

Situação Na Compra e Próximas

Entrada	1243,00
Data	29/out
Rentab./Margem	-10,19%
Estratégia:	9S X 26S - 60'

MILHO

TENDÊNCIA



COMENTÁRIO

- Poucas novidades no mercado de milho neste retorno do feriado. O mercado permanece registrando oferta limitada no interior do país, com baixo interesse de venda do produtor e preços firmes nos portos. As chuvas ocorreram de forma generalizada sobre a região sul do país nos últimos dias, mas ainda com problemas regionalizados com a umidade do solo. Nos próximos dias, tempo seco tende a predominar sobre a região, trazendo preocupações com a oferta interna. O MDIC sinalizou que as exportações mensais em outubro no país atingiram 1,589 mi. tons, abaixo das expectativas do mercado e, 13,6% abaixo do registrado no mês anterior, mas 104% acima do registrado no mesmo período de 2009.
- Em Chicago, mercado instável. Após fortes perdas no início dos negócios, o mercado voltou a encontrar suporte em compras comerciais na expectativa de que o relatório do USDA na próxima semana confirme um cenário de oferta e demanda ajustado nos EUA, com o mercado antecipando especialmente o potencial para novas revisões na estimativa de produtividade do cereal no país. A decisão do FED anunciada no fechamento da CBOT contribui para esta percepção mais positiva de curto prazo quanto ao cenário das commodities em geral.
- Tecnicamente BM&F denota lateralidade para o curto prazo. Hoje o novembro voltou a testar LTA em 26,50, fechando parcialmente GAP intraday deixado na última semana. O que chama a atenção no momento, especialmente pela configuração de topo triplo no diário é a divergência de osciladores no intraday. Assim sendo, cautela no curto prazo.

FECHAMENTO BMF



Nov. 10	R\$ 26,70	0,00%
Jan. 11	R\$ 27,39	-0,07%

FECHAMENTO CBOT



Dez. 10	581,00	0,90%
Mar. 11	594,50	0,88%

GRÁFICO MILHO NOVEMBRO BM&F (CCMX10)

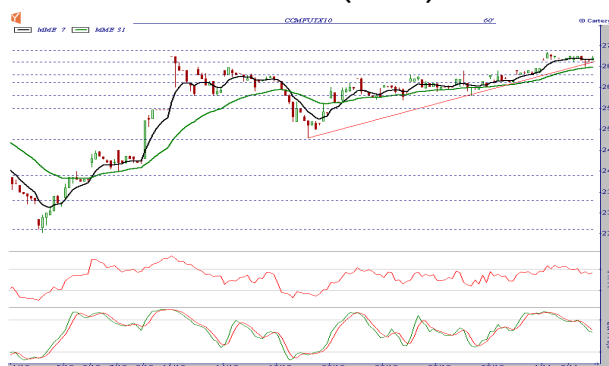

ANÁLISE GRÁFICA

SUPORTE 1	R\$ 26,50	RESISTÊNCIA1	R\$ 26,80
SUPORTE 2	R\$ 26,30	RESISTÊNCIA 2	R\$ 27,00

* Contrato CCMX10 (milho novembro 2010)

SPREADS

Nov/Jan	-0,69
Jan/Mar	2,65

REFERÊNCIAS CAMPINAS/SP

+ Comum	Maior	Menor
R\$ 26,50	R\$ 27,00	R\$ 26,00

* Fonte: XP Agro

MÉDIAS MÓVEIS

Situação Na Compra e Afastadas

Entrada	R\$ 25,90
Data	20/out
Rentab./Margem	36,00%
Estratégia:	7E X 31E - 60'



Mas e para que servem esses tais contratos futuros de SOJA e de MILHO? ... dê uma olhadinha na próxima página...

Os contratos futuros de soja ou de milho, assim como outros contratos (índice futuro, dólar, café, boi, etanol, etc) podem ser utilizados por hedgers ou investidores.

** hedger é quem deseja proteger-se de oscilações desfavoráveis nos preços de ativos.*

** investidor é aquele que simplesmente compra ou vende contratos antecipando alta ou queda dos preços.*

Diretamente no seu Homebroker você pode comprar ou vender qualquer contrato futuro. Ou seja, é tão fácil quanto comprar ou vender ações

Código do contrato: **SOJ**

Margem: R\$ 1.800

Cotação em dólares por saca

Tamanho do contr.: 450 sacas

Vencimento mais negociado:
maio de 2011 (sojk11)

Horário

9:00 as 15:00 after 15:30 as 18:00

Código do contrato: **CCM**

Margem: R\$ 1.000

Cotação em reais por saca

Tamanho do contr.: 450 sacas

Vencimento mais negociado:
setembro (CCMU10)

Horário

9:00 as 15:00 after 16:15 as 18:00

Faça um curso sobre mercados futuros e conheça mais sobre esse fantástico mercado!
Veja o vídeo

Para se inscrever clique no link abaixo ou ligue para 0800 723 3700

http://www.xpe.com.br/etapas_da_inscricao_xpe.aspx?Curso9=True&TipoEvento=4&DescEvento=24

Para mais informações contate seu operador.

XP INVESTIMENTOS CCTVM

Av. das Américas 3434 | Bloco 7 | 2º andar

- Rio de Janeiro, RJ | CEP: 22631-003 | Tel: 21 3265-3927

DISCLOSURE:

1. O atendimento de nossos clientes pessoas físicas e jurídicas (não-institucionais) é realizado por escritórios parceiros de agentes autônomos de investimento. Todos os agentes autônomos de investimento que atuam através da XP Investimentos CCTVM S/A ("XP Investimentos Corretora") encontram-se devidamente registrados na Comissão de Valores Mobiliários. A relação completa dos agentes autônomos vinculados à XP Investimentos Corretora pode ser consultada no site www.cvm.gov.br <<http://www.cvm.gov.br>> > Agentes Autônomos > Relação dos Agentes Autônomos contratados por uma Instituição Financeira > Corretoras > XP Investimentos. Na forma da legislação da CVM, o agente autônomo de investimento não pode administrar ou gerir o patrimônio de investidores. O agente autônomo é um intermediário e depende da autorização prévia do cliente para realizar operações no mercado financeiro.

2. Este relatório foi elaborado pela XP Investimentos CCTVM S/A ("XP Investimentos Corretora") e tem como único propósito fornecer informações que possam ajudar o investidor a tomar sua decisão de investimento. Este relatório não constitui oferta ou solicitação de compra ou venda de qualquer instrumento financeiro. As informações contidas neste relatório são consideradas confiáveis na data da divulgação deste relatório e foram obtidas de fontes públicas consideradas confiáveis.

3. Rossano Foresti Oltramari ("Rossano"), analista de investimento responsável pela elaboração deste relatório, em conformidade ao artigo 5º, na Instrução Normativa/CVM 388/03, declara: - que as recomendações expressas neste relatório refletem única e exclusivamente suas opiniões pessoais e foram produzidas de forma independente e autônoma, incluindo no que se refere à XP Investimentos Corretora; - que não mantém vínculo com qualquer pessoa natural que atue no âmbito das companhias cujos valores mobiliários foram objeto de análise no relatório divulgado; - que detém participação indireta no capital social da XP Investimentos Corretora, mas referida sociedade nem os clubes de investimentos por ela administrados possuem participação acionária direta ou indireta igual ou superior a 1% (um por cento) do capital social de quaisquer das companhias cujos valores mobiliários foram alvo de análise no relatório divulgado, estando a corretora, contudo, envolvida, na atividade de intermediação de tais valores mobiliários no mercado; - que não é titular, direta ou indiretamente, de valores mobiliários de emissão da companhia objeto de sua análise, que representem 5% (cinco por cento) ou mais de seu patrimônio pessoal, nem está envolvido na aquisição, alienação e intermediação de tais valores mobiliários no mercado; - que nem ele nem a XP Investimentos Corretora recebem remuneração por serviços prestados ou apresenta relações comerciais com qualquer das companhias cujos valores mobiliários foram alvo de análise no relatório divulgado, ou pessoa natural ou pessoa jurídica, fundo ou universalidade de direitos, que atue representando o mesmo interesse desta companhia; - que sua remuneração não está atrelada à precificação de quaisquer dos valores mobiliários emitidos por companhias analisadas no relatório, ou às receitas provenientes dos negócios e operações financeiras realizadas pela instituição a qual está vinculado. Contudo, considerando que Rossano participa, de forma indireta, no capital social da XP Investimento Corretora, as receitas provenientes dos negócios e operações financeiras realizadas pela referida corretora, porque impactam o resultado da empresa, lhe trazem benefício econômico.

4. Os instrumentos financeiros discutidos neste relatório podem não ser adequados para todos os investidores. Este relatório não leva em consideração os objetivos de investimento, situação financeira ou necessidades específicas de cada investidor. Os investidores devem obter orientação financeira independente, com base em suas características pessoais, antes de tomar uma decisão de investimento. A rentabilidade de instrumentos financeiros pode apresentar variações, e seu preço ou valor pode aumentar ou diminuir. Os desempenhos anteriores não são necessariamente indicativos de resultados futuros e nenhuma declaração ou garantia, de forma expressa ou implícita, é feita neste relatório em relação a desempenhos futuros. A XP Investimentos Corretora se exime de qualquer responsabilidade por quaisquer prejuízos, diretos ou indiretos, que venham a decorrer da utilização deste relatório ou seu conteúdo.

5. Este relatório não pode ser reproduzido ou redistribuído para qualquer pessoa, no todo ou em parte, qualquer que seja o propósito, sem o prévio consentimento por escrito da XP Investimentos Corretora. Informações adicionais sobre os instrumentos financeiros discutidos neste relatório se encontram disponíveis quando solicitadas.

6. O analista Rossano é, ainda, sócio da empresa de administração de recursos XP Gestão de Recursos Ltda. ("XP Gestão"). Não há, contudo, interferência dele na administração ou nos processos de tomada de decisão de investimento da XP Gestão. Os relatórios/análises de Rossano não influenciam ou são influenciados, sob qualquer forma, pelas posições assumidas pela XP Gestão.

7. A Ouvidoria da XP Investimentos Corretora tem a missão de servir de canal de contato sempre que os clientes que não se sentirem satisfeitos com as soluções dadas pela empresa a seus problemas. Para contato, ligue 0800 725 5534.

8. Commodity é um objeto ou determinante de preço de um contrato futuro ou outro instrumento derivativo, podendo substanciar um índice, uma taxa, um valor mobiliário ou produto físico. É um investimento de risco muito alto, que contempla a possibilidade de oscilação de preço devido a utilização de alavancagem financeira. A duração recomendada para o investimento é de curto prazo e o patrimônio do cliente não está garantido neste tipo de produto. As condições de mercado, mudanças climáticas e o cenário macro-econômico podem afetar o desempenho do investimento. O