

FECHAMENTO SOJA e MILHO

SOJA

COMENTARIO

- Mercado volátil para a soja na sessão de hoje. Após uma abertura firme mantendo o fluxo especulativo da sessão anterior (feriado no Brasil) a soja perdeu força, sucumbindo a pressão de venda dos mercados de trigo e milho. Após fortes ganhos recentes, a soja trabalhou em consolidação frente ao relatório do USDA, com o mercado antevendo amplas possibilidades para a redução na projeção oficial de estoques finais 2010/11 nos EUA com o forte fluxo de vendas externas e o risco de produtividades inferiores (embora o elevado número de vagens, as condições das lavouras encontram-se 4% abaixo do registrado no mesmo período do ano passado, com mapas de vegetação evidenciando este cenário). Hoje o USDA anunciou a venda de 115 mil t de soja para a China com embarque 2010/11. - Tecnicamente, mercado encerrou acima do topo anterior em 1048, mantendo viés alista de curto prazo, rumo a resistências em 1059, 1064 e 1080 para o novembro CBOT. Na BM&F, maio/11 confirmando o rompimento do topo na sessão de hoje em 23,90, rumo aos 24,20 e 24,40.

GRÁFICO SOJA MAIO 11 (SOJK11) BM&F

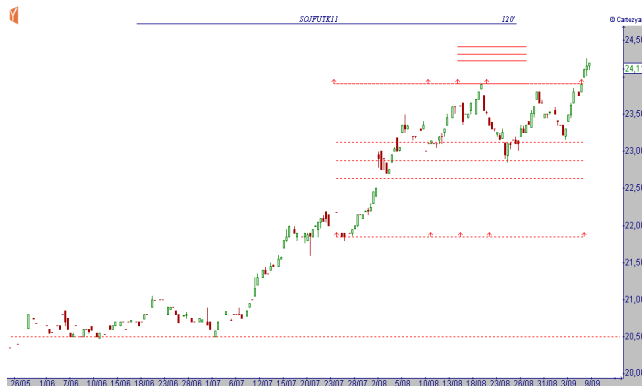

TENDENCIAS

AMANHÃ



SEMANA



FECHAMENTO BMF

Nov.10	\$	25,60	↑	1,19%
Mai.11	\$	24,19	↑	1,21%



FECHAMENTO CBOT

Set. 10	1041,25	↓	-0,24%
Nov.10	1048,75	↓	-0,31%
Mai.11	1065,75	↓	-0,26%



ANÁLISE GRÁFICA*

SUPOORTE 1	\$	23,90
SUPOORTE 2	\$	23,50
RESISTÊNCIA1	\$	24,20
RESISTÊNCIA 2	\$	24,40

* Contrato SOJK11 (soja maio 2011)

ANÁLISE GRÁFICA**

SUPOORTE 1	1048,00
SUPOORTE 2	1033,75
RESISTÊNCIA1	1059,00
RESISTÊNCIA 2	1064,00

* Contrato SX0 (soja novembro 2010)

MÉDIAS MÓVEIS

Situação	Na Compra e Afastadas
Entrada	\$ 23,60
Data	3/set
Rentab./Margem	27,41%
Estratégia:	16E X 51E - 30'

MÉDIAS MÓVEIS

Situação	Na Compra e Afastadas
Entrada	1011,00
Data	2/set
Rentab./Margem	69,91%
Estratégia:	9S X 26S - 60'

MILHO

COMENTÁRIO

- Mercado instável para o milho BM&F. Após uma abertura em forte alta refletindo os ganhos no indicador da última segunda-feira, o mercado trabalhou em realização de lucros após o mercado ter atingido objetivos técnicos e psicológicos importantes próximo a região de R\$ 27,00 no vencimento novembro. A movimentação externa negativa associada ao mercado de trigo atrelada a fraqueza do dólar contribuíram para o movimento. - No âmbito fundamentalista, mercado inalterado, com oferta restrita e comprador presente com o retorno do feriado. Preços entre estáveis a firmes. As preocupações com o atraso do plantio no sul do país ganha força. Em Chicago mercado pesado acompanhando movimento do trigo e correções técnicas. - Tecnicamente, vencimento novembro BM&F, sinalizou cautela no gráfico diário com "shooting star" sendo formada no topo de hoje. Osciladores também sinalizam certa cautela para o curto prazo. De qualquer forma, movimento confirma-se apenas perdendo os 26,40 (GAP intraday), caso contrário, segue-se rumo aos 27,00. Suporte imediato em 26,40, 26,20 e 26,00 Resistência em 26,70 e 27,00.

GRÁFICO MILHO NOVEMBRO BM&F (CCMX10)

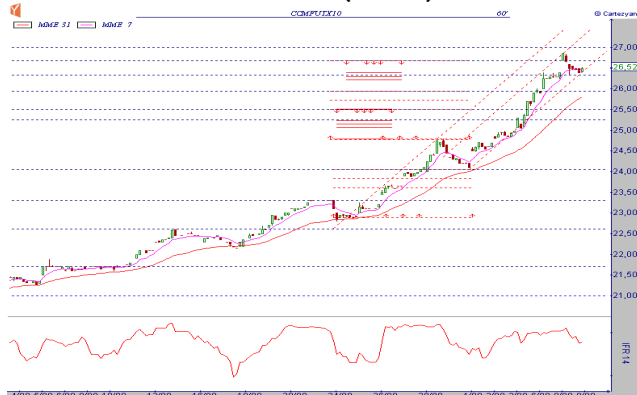

TENDENCIAS

AMANHÃ



SEMANA



FECHAMENTO BMF

Set.10	R\$ 23,79	↓	-0,25%
Nov.10	R\$ 26,50	↑	0,38%



FECHAMENTO CBOT

Set.10	447,50	↓	-0,89%
Dez.10	462,50	↓	-0,81%



ANÁLISE GRÁFICA

SUPOORTE 1	R\$ 26,40	RESISTÊNCIA1	R\$ 26,70
SUPOORTE 2	R\$ 26,20	RESISTÊNCIA 2	R\$ 27,00

* Contrato CCMX10 (milho novembro 2010)

SPREADS

Set/Nov	-1,05
Nov/Jan	-1,33

MÉDIAS MÓVEIS

Situação	Na Compra e Afastadas
Entrada	R\$ 19,10
Data	15/jul
Rentab./Margem	274,09%
Estratégia:	7E X 31E - 60'

REFERÊNCIAS CAMPINAS/SP

+ Comum	Maior	Menor
R\$ 23,00	R\$ 23,80	R\$ 22,80

* Fonte: XP Agro



Mas e para que servem esses tais contratos futuros de SOJA e de MILHO? ... dê uma olhadinha na próxima página...

Os contratos futuros de soja ou de milho, assim como outros contratos (índice futuro, dólar, café, boi, etanol, etc) podem ser utilizados por hedgers ou investidores.
** hedger é quem deseja proteger-se de oscilações desfavoráveis nos preços de ativos.*
** investidor é aquele que simplesmente compra ou vende contratos antecipando alta ou queda dos preços.*
 Diretamente no seu Homebroker voce pode comprar ou vender qualquer contrato futuro. Ou seja, é tao facil quanto comprar ou vender ações da Petrobras.

Código do contrato: **SOJ**
 Margem: R\$ 1.670
 Cotação em dólares por saca
 Tamanho do contr.: 450 sacas
 Vencimento mais negociado: maio de 2011 (sojk11)
 Horário
 9:00 as 15:00 after 15:30 as 18:00

Código do contrato: **CCM**
 Margem: R\$ 830
 Cotação em reais por saca
 Tamanho do contr.: 450 sacas
 Vencimento mais negociado: setembro (CCMU10)
 Horário
 9:00 as 15:00 after 16:15 as 18:00

Faça um curso sobre mercados futuros e conheça mais sobre esse fantástico mercado!
Veja o vídeo

Para se inscrever clique no link abaixo ou ligue para 0800 723 3700

http://www.xpe.com.br/etapas_da_inscricao_xpe.aspx?Curso9=True&TipoEvento=4&DescEvento=24

Para mais informações contate seu operador.

XP INVESTIMENTOS CCTVM

Av. das Américas 3434 | Bloco 7 | 2º andar
 - Rio de Janeiro, RJ | CEP: 22631-003 | Tel: 21 3265-3927

DISCLOSURE:

1. O atendimento de nossos clientes pessoas físicas e jurídicas (não-institucionais) é realizado por escritórios parceiros de agentes autônomos de investimento. Todos os agentes autônomos de investimento que atuam através da XP Investimentos CCTVM S/A ("XP Investimentos Corretora") encontram-se devidamente registrados na Comissão de Valores Mobiliários. A relação completa dos agentes autônomos vinculados à XP Investimentos Corretora pode ser consultada no site www.cvm.gov.br <<http://www.cvm.gov.br>> > Agentes Autônomos > Relação dos Agentes Autônomos contratados por uma Instituição Financeira > Corretoras > XP Investimentos. Na forma da legislação da CVM, o agente autônomo de investimento não pode administrar ou gerir o patrimônio de investidores. O agente autônomo é um intermediário e depende da autorização prévia do cliente para realizar operações no mercado financeiro.

2. Este relatório foi elaborado pela XP Investimentos CCTVM S/A (XP Investimentos Corretora) e tem como único propósito fornecer informações que possam ajudar o investidor a tomar sua decisão de investimento. Este relatório não constitui oferta ou solicitação de compra ou venda de qualquer instrumento financeiro. As informações contidas neste relatório são consideradas confiáveis na data da divulgação deste relatório e foram obtidas de fontes públicas consideradas confiáveis.

3. Rossano Foresti Oltamari ("Rossano"), analista de investimento responsável pela elaboração deste relatório, em conformidade ao artigo 5º, na Instrução Normativa/CVM 388/03, declara: - que as recomendações expressas neste relatório refletem única e exclusivamente suas opiniões pessoais e foram produzidas de forma independente e autônoma, incluindo no que se refere à XP Investimentos Corretora; - que não mantém vínculo com qualquer pessoa natural que atue no âmbito das companhias cujos valores mobiliários foram objeto de análise no relatório divulgado; - que detém participação indireta no capital social da XP Investimentos Corretora, mas referida sociedade nem os clubes de investimentos por ela administrados possuem participação acionária direta ou indireta igual ou superior a 1% (um por cento) do capital social de quaisquer das companhias cujos valores mobiliários foram alvo de análise no relatório divulgado, estando a corretora, contudo, envolvida, na atividade de intermediação de tais valores mobiliários no mercado; - que não é titular, direta ou indiretamente, de valores mobiliários de emissão da companhia objeto de sua análise, que representem 5% (cinco por cento) ou mais de seu patrimônio pessoal, nem está envolvido na aquisição, alienação e intermediação de tais valores mobiliários no mercado; - que nem ele nem a XP Investimentos Corretora recebem remuneração por serviços prestados ou apresenta relações comerciais com qualquer das companhias cujos valores mobiliários foram alvo de análise no relatório divulgado, ou pessoa natural ou pessoa jurídica, fundo ou universalidade de direitos, que atue representando o mesmo interesse desta companhia; - que sua remuneração não está atrelada à precificação de quaisquer dos valores mobiliários emitidos por companhias analisadas no relatório, ou às receitas provenientes dos negócios e operações financeiras realizadas pela instituição a qual está vinculado. Contudo, considerando que Rossano participa, de forma indireta, no capital social da XP Investimento Corretora, as receitas provenientes dos negócios e operações financeiras realizadas pela referida corretora, porque impactam o resultado da empresa, lhe trazem benefício econômico.

4. Os instrumentos financeiros discutidos neste relatório podem não ser adequados para todos os investidores. Este relatório não leva em consideração os objetivos de investimento, situação financeira ou necessidades específicas de cada investidor. Os investidores devem obter orientação financeira independente, com base em suas características pessoais, antes de tomar uma decisão de investimento. A rentabilidade de instrumentos financeiros pode apresentar variações, e seu preço ou valor pode aumentar ou diminuir. Os desempenhos anteriores não são necessariamente indicativos de resultados futuros e nenhuma declaração ou garantia, de forma expressa ou implícita, é feita neste relatório em relação a desempenhos futuros. A XP Investimentos Corretora se exime de qualquer responsabilidade por quaisquer prejuízos, diretos ou indiretos, que venham a decorrer da utilização deste relatório ou seu conteúdo.

5. Este relatório não pode ser reproduzido ou redistribuído para qualquer pessoa, no todo ou em parte, qualquer que seja o propósito, sem o prévio consentimento por escrito da XP Investimentos Corretora. Informações adicionais sobre os instrumentos financeiros discutidos neste relatório se encontram disponíveis quando solicitadas.

6. O analista Rossano é, ainda, sócio da empresa de administração de recursos XP Gestão de Recursos Ltda. ("XP Gestão"). Não há, contudo, interferência dele na administração ou nos processos de tomada de decisão de investimento da XP Gestão. Os relatórios/análises de Rossano não influenciam ou são influenciados, sob qualquer forma, pelas posições assumidas pela XP Gestão.

7. A Ouvidoria da XP Investimentos Corretora tem a missão de servir de canal de contato sempre que os clientes que não se sentirem satisfeitos com as soluções dadas pela empresa a seus problemas. Para contato, ligue 0800 725 5534.

8. Commodity é um objeto ou determinante de preço de um contrato futuro ou outro instrumento derivativo, podendo subsanciar um índice, uma taxa, um valor mobiliário ou produto físico. É um investimento de risco muito alto, que contempla a possibilidade de oscilação de preço devido a utilização de alavancagem financeira. A duração recomendada para o investimento é de curto prazo e o patrimônio do cliente não está garantido neste tipo de produto. As condições de mercado, mudanças climáticas e o cenário macro-econômico podem afetar o desempenho do investimento. O custo da operação e a política de cobrança estão definidos nas tabelas de custos operacionais disponibilizadas no site da Corretora: www.xpi.com.br. Inexistem situações de conflitos de interesses entre a XP Investimentos e a utilização desse produto.