

SOJA

TENDÊNCIA



COMENTÁRIO

- Dia explosivo para a soja em Chicago. A combinação de compras técnicas e mercados externos favoráveis mantiveram o fluxo especulativo extremamente ativo ao mercado de commodities agrícolas.

- Já no noturno a oleaginosa trabalhava acima do patamar de 1100 em Chicago, movimento que confirmou-se durante a sessão com o mercado fechando no maior patamar desde agosto de 2009, após o rompimento de padrão técnico altista.

- O fluxo especulativo permaneceu ativo em meio a percepção fundamentalista favorável ao mercado de soja combinando demanda firme, risco climático à safra sul-americana 2010/11 e briga por área na safra norte-americana 2011/12, já que, os "tours" voltaram a dominar o mercado de milho e algodão na sessão de hoje. Preocupações com relação a evolução da colheita nos EUA devido ao tempo chuvoso registrado nos últimos dias contribuiu para o movimento.

- Novamente, a fraqueza do US\$ foi destaque no mercado global na sessão de hoje, já que, a percepção de que o cenário permanecerá mantendo a migração de recursos para o mercado de commodities em busca do chamado "hedge inflacionário".

- Tecnicamente, o vencimento novembro CBOT confirmou rompimento de bandeira na sessão de hoje, confirmando viés altista de curto prazo, agora rumo as resistências em 1126,25 e 1133,00, antes dos 1200,00. Na BM&F, maio/11 com configuração similar com resistências em 25,65 e 26,00.

FECHAMENTO BMF



Nov.10	\$	26,70	↑ 2,69%
Mai.11	\$	25,64	↑ 1,95%

FECHAMENTO CBOT



Nov.10		1126,00	↑ 2,89%
Jan.11		1098,50	↑ 0,77%
Mai.11		1108,75	↑ 0,38%

GRÁFICO SOJA MAIO 11 (SOJK11) BM&F

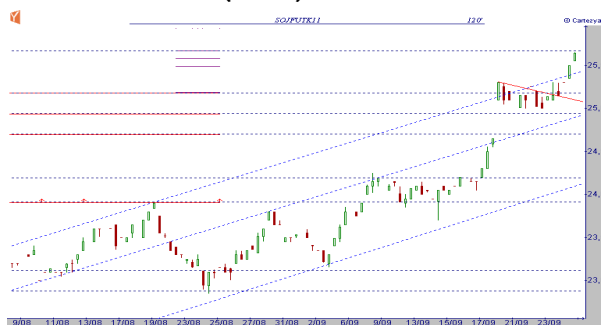

ANÁLISE GRÁFICA*

SUPORTE 1	\$	25,30
SUPORTE 2	\$	25,00
RESISTÊNCIA1	\$	25,65
RESISTÊNCIA 2	\$	26,00

* Contrato SOJK11 (soja maio 2011)

ANÁLISE GRÁFICA**

SUPORTE 1	1100,00
SUPORTE 2	1085,00
RESISTÊNCIA1	1126,25
RESISTÊNCIA 2	1133,00

* Contrato SX0 (soja novembro 2010)

MÉDIAS MÓVEIS

Situação	Na Compra e Afastadas
Entrada	\$ 23,60
Data	3/set
Rentab./Margem	89,69%
Estratégia:	16E X 51E - 30'

MÉDIAS MÓVEIS

Situação	Na Compra e Afastadas
Entrada	1088,00
Data	22/set
Rentab./Margem	19,44%
Estratégia:	9S X 26S - 60'

MILHO

TENDÊNCIA



COMENTÁRIO

- Mercado pressionado para o milho na sessão de hoje. Com indicador mais fraco o mercado acelerou o movimento de realizações de lucros registrados no decorrer da semana. O retorno das chuvas ao PR, permitindo o início do plantio contribuiu para a pressão de venda nos futuros. As perdas ficaram limitadas, porém, com a movimentação positiva no mercado norte-americano, com os players renovando o interesse especulativo após o mercado ter retornado acima dos US\$ 5,00/bushel em meio a novos reportes de baixas produtividades nos EUA, e uma movimentação externa extremamente positiva.

- O mercado físico brasileiro tem registrado maior volume de ofertas neste final de semana o que, associado ao menor interesse de compra, tem pressionado as cotações em algumas praças. Na prática, o consumidor trabalha na tentativa de pressionar as cotações com um cenário climático mais favorável e a sinalização de vendas de estoques públicos.

- Em Chicago, a sessão foi de fortes ganhos acompanhando a movimentação das demais commodities agrícolas, metálicas e energéticas, com índice dólar em forte queda. O mercado permanece demonstrando preocupações com relação as produtividades reportadas nas lavouras norte-americanas. O atraso da colheita em função do tempo chuvoso sustentou os prêmios nos últimos dias e contribui ao cenário favorável nos futuros.

- Tecnicamente, o fechamento do novembro foi acima da LTA diária nos 25,80, o que manteria o cenário favorável sob este ponto de vista. De qualquer forma, no after o mercado já voltou a sofrer pressão de venda. Com um fechamento abaixo dos 25,80, o cenário complica-se com suportes abaixo em 25,50 e 25,15. Osciladores confirmam cenário de cautela neste momento.

FECHAMENTO BMF



Nov.10	R\$ 25,90	↓ -0,38%
Jan. 11	R\$ 27,30	↓ -0,33%

FECHAMENTO CBOT



Dez.10	521,75	↑ 4,31%
Mar. 11	534,25	↑ 4,12%

GRÁFICO MILHO NOVEMBRO BM&F (CCMX10)

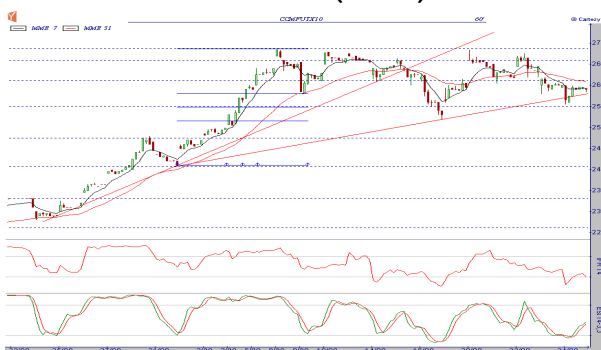

ANÁLISE GRÁFICA

SUPORTE 1	R\$ 25,80	RESISTÊNCIA1	R\$ 26,15
SUPORTE 2	R\$ 25,50	RESISTÊNCIA 2	R\$ 26,60

* Contrato CCMX10 (milho novembro 2010)

SPREADS

Nov/Jan	-1,42
Jan/Mar	1,85

REFERÊNCIAS CAMPINAS/SP

+ Comum	Maior	Menor
R\$ 25,20	R\$ 26,00	R\$ 25,00

* Fonte: XP Agro

MÉDIAS MÓVEIS

Situação	Na Venda e Proximas
Entrada	R\$ 26,00
Data	23/set
Rentab./Margem	4,50%
Estratégia:	7E X 31E - 60'



Mas e para que servem esses tais contratos futuros de SOJA e de MILHO? ... dê uma olhadinha na próxima página...

Os contratos futuros de soja ou de milho, assim como outros contratos (índice futuro, dólar, café, boi, etanol, etc) podem ser utilizados por hedgers ou investidores.

** hedger é quem deseja proteger-se de oscilações desfavoráveis nos preços de ativos.*

** investidor é aquele que simplesmente compra ou vende contratos antecipando alta ou queda dos preços.*
Diretamente no seu Homebroker você pode comprar ou vender qualquer contrato futuro. Ou seja, é tão fácil quanto comprar ou vender ações da Petrobras.

Código do contrato: SOJ
Margem: R\$ 1.750
Cotação em dólares por saca
Tamanho do contr.: 450 sacas
Vencimento mais negociado: maio de 2011 (sojk11)
Horário
9:00 as 15:00 after 15:30 as 18:00

Código do contrato: CCM
Margem: R\$ 830
Cotação em reais por saca
Tamanho do contr.: 450 sacas
Vencimento mais negociado: setembro (CCMU10)
Horário
9:00 as 15:00 after 16:15 as 18:00

Faça um curso sobre mercados futuros e conheça mais sobre esse fantástico mercado!
Veja o vídeo

Para se inscrever clique no link abaixo ou ligue para 0800 723 3700

http://www.xpe.com.br/etapas_da_inscricao_xpe.aspx?Curso9=True&TipoEvento=4&DescEvento=24

Para mais informações contate seu operador.

XP INVESTIMENTOS CCTVM

Av. das Américas 3434 | Bloco 7 | 2º andar

- Rio de Janeiro, RJ | CEP: 22631-003 | Tel: 21 3265-3927

DISCLOSURE:

1. O atendimento de nossos clientes pessoas físicas e jurídicas (não-institucionais) é realizado por escritórios parceiros de agentes autônomos de investimento. Todos os agentes autônomos de investimento que atuam através da XP Investimentos CCTVM S/A ("XP Investimentos Corretora") encontram-se devidamente registrados na Comissão de Valores Mobiliários. A relação completa dos agentes autônomos vinculados à XP Investimentos Corretora pode ser consultada no site www.cvm.gov.br <<http://www.cvm.gov.br>> > Agentes Autônomos > Relação dos Agentes Autônomos contratados por uma Instituição Financeira > Corretoras > XP Investimentos. Na forma da legislação da CVM, o agente autônomo de investimento não pode administrar ou gerir o patrimônio de investidores. O agente autônomo é um intermediário e depende da autorização prévia do cliente para realizar operações no mercado financeiro.

2. Este relatório foi elaborado pela XP Investimentos CCTVM S/A (XP Investimentos Corretora) e tem como único propósito fornecer informações que possam ajudar o investidor a tomar sua decisão de investimento. Este relatório não constitui oferta ou solicitação de compra ou venda de qualquer instrumento financeiro. As informações contidas neste relatório são consideradas confiáveis na data da divulgação deste relatório e foram obtidas de fontes públicas consideradas confiáveis.

3. Rossano Foresti Oltamari ("Rossano"), analista de investimento responsável pela elaboração deste relatório, em conformidade ao artigo 5º, na Instrução Normativa/CVM 388/03, declara: - que as recomendações expressas neste relatório refletem única e exclusivamente suas opiniões pessoais e foram produzidas de forma independente e autônoma, incluindo no que se refere à XP Investimentos Corretora; - que não mantém vínculo com qualquer pessoa natural que atue no âmbito das companhias cujos valores mobiliários foram objeto de análise no relatório divulgado; - que detém participação indireta no capital social da XP Investimentos Corretora, mas referida sociedade nem os clubes de investimentos por ela administrados possuem participação acionária direta ou indireta igual ou superior a 1% (um por cento) do capital social de quaisquer das companhias cujos valores mobiliários foram alvo de análise no relatório divulgado, estando a corretora, contudo, envolvida, na atividade de intermediação de tais valores mobiliários no mercado; - que não é titular, direta ou indiretamente, de valores mobiliários de emissão da companhia objeto de sua análise, que representem 5% (cinco por cento) ou mais de seu patrimônio pessoal, nem está envolvido na aquisição, alienação e intermediação de tais valores mobiliários no mercado; - que nem ele nem a XP Investimentos Corretora recebem remuneração por serviços prestados ou apresenta relações comerciais com qualquer das companhias cujos valores mobiliários foram alvo de análise no relatório divulgado, ou pessoa natural ou pessoa jurídica, fundo ou universalidade de direitos, que atue representando o mesmo interesse desta companhia; - que sua remuneração não está atrelada à precificação de quaisquer dos valores mobiliários emitidos por companhias analisadas no relatório, ou às receitas provenientes dos negócios e operações financeiras realizadas pela instituição a qual está vinculado. Contudo, considerando que Rossano participa, de forma indireta, no capital social da XP Investimento Corretora, as receitas provenientes dos negócios e operações financeiras realizadas pela referida corretora, porque impactam o resultado da empresa, lhe trazem benefício econômico.

4. Os instrumentos financeiros discutidos neste relatório podem não ser adequados para todos os investidores. Este relatório não leva em consideração os objetivos de investimento, situação financeira ou necessidades específicas de cada investidor. Os investidores devem obter orientação financeira independente, com base em suas características pessoais, antes de tomar uma decisão de investimento. A rentabilidade de instrumentos financeiros pode apresentar variações, e seu preço ou valor pode aumentar ou diminuir. Os desempenhos anteriores não são necessariamente indicativos de resultados futuros e nenhuma declaração ou garantia, de forma expressa ou implícita, é feita neste relatório em relação a desempenhos futuros. A XP Investimentos Corretora se exime de qualquer responsabilidade por quaisquer prejuízos, diretos ou indiretos, que venham a decorrer da utilização deste relatório ou seu conteúdo.

5. Este relatório não pode ser reproduzido ou redistribuído para qualquer pessoa, no todo ou em parte, qualquer que seja o propósito, sem o prévio consentimento por escrito da XP Investimentos Corretora. Informações adicionais sobre os instrumentos financeiros discutidos neste relatório se encontram disponíveis quando solicitadas.

6. O analista Rossano é, ainda, sócio da empresa de administração de recursos XP Gestão de Recursos Ltda. ("XP Gestão"). Não há, contudo, interferência dele na administração ou nos processos de tomada de decisão de investimento da XP Gestão. Os relatórios/análises de Rossano não influenciam ou são influenciados, sob qualquer forma, pelas posições assumidas pela XP Gestão.

7. A Ouvidoria da XP Investimentos Corretora tem a missão de servir de canal de contato sempre que os clientes que não se sentirem satisfeitos com as soluções dadas pela empresa a seus problemas. Para contato, ligue 0800 725 5534.

8. Commodity é um objeto ou determinante de preço de um contrato futuro ou outro instrumento derivativo, podendo consubstanciar um índice, uma taxa, um valor mobiliário ou produto físico. É um investimento de risco muito alto, que contempla a possibilidade de oscilação de preço devido a utilização de alavancagem financeira. A duração recomendada para o investimento é de curto prazo e o patrimônio do cliente não está garantido neste tipo de produto. As condições de mercado, mudanças climáticas e o cenário macro-econômico podem afetar o desempenho do investimento. O custo da operação e a política de cobrança estão definidos nas tabelas de custos operacionais disponibilizadas no site da Corretora: www.xpi.com.br. Inexistem situações de conflitos de interesses entre a XP Investimentos e a utilização desse produto.