

SOJA

TENDÊNCIA



COMENTÁRIO

- Sessão de perdas para a soja em Chicago. Na esteira dos grãos a soja sucumbiu a realizações de lucros por parte de fundos na sessão de hoje em Chicago assimilando condições favoráveis a colheita nos EUA, ausência pontual da demanda, vendas técnicas e posicionamento frente ao relatório de estoques trimestrais norte-americanos na próxima quinta-feira.

- De uma forma geral, o mercado agrícola tem demonstrado maior cautela em renovar as máximas recentes frente a rápida evolução da colheita nos EUA e a percepção de que os atuais patamares de preço estariam reduzindo o interesse de compra por parte de alguns players. Sazonalmente, uma maior pressão de venda neste período é característico ao mercado da oleaginosa.

- Sob o ponto de vista climático, as condições são favoráveis a colheita nos EUA nos próximos dias. Na América do Sul, o tempo é favorável a evolução do plantio no PR e sul do centro-oeste, mas volumes significativos são previstos para o centro-norte da região centro-oeste apenas na segunda semana de outubro.

- Para o relatório de estoques trimestrais nos EUA, a expectativa é de um volume, em primeiro de setembro, em 4,109 mi. t ante 3,75 mi. t no mesmo período do ano passado. De qualquer forma, o mercado teme alguma surpresa em termos de ajustes de produção final da safra 2009/10 bem como estoques residuais e, por isso o maior fluxo de realizações.

- Tecnicamente, após candle negativo registrado na sessão anterior, CBOT novembro perdeu suporte em 1120 (convergência primeira retração de Fibo nos 60 min.) mas manteve-se acima da terceira em 1106,50 no fechamento. A eventual perda deste suporte no curto prazo poderia alimentar vendas rumo a 1098,75 ou 1084. Na BM&F maio/11 testando suporte em LTA intraday em 25,50. Abaixo suporte em 25,30. Cenário um tanto nebuloso no curto prazo, com viés mais baixista não descartado.

FECHAMENTO BMF



Mar. 11	\$	26,20	0,00%
Mai. 11	\$	25,60	-0,78%

FECHAMENTO CBOT



Nov.10	1110,00	-1,67%
Jan.11	1098,50	0,77%
Mai.11	1146,75	3,68%

GRÁFICO SOJA MAIO 11 (SOJK11) BM&F

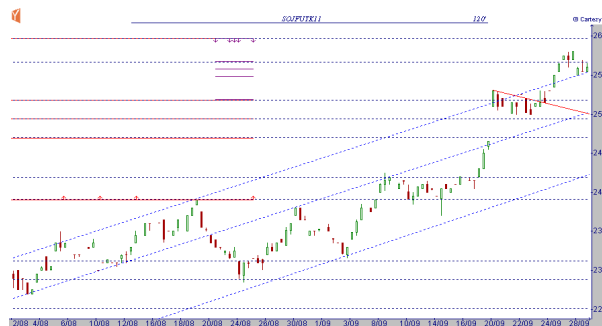

ANÁLISE GRÁFICA*

SUPORTE 1	\$	25,50
SUPORTE 2	\$	25,30
RESISTÊNCIA1	\$	25,80
RESISTÊNCIA 2	\$	26,00

* Contrato SOJK11 (soja maio 2011)

ANÁLISE GRÁFICA**

SUPORTE 1	1106,50
SUPORTE 2	1098,75
RESISTÊNCIA1	1120,00
RESISTÊNCIA 2	1133,00

* Contrato SX0 (soja novembro 2010)

MÉDIAS MÓVEIS

Situação	Na Compra e Afastadas
Entrada	\$ 23,60
Data	3/set
Rentab./Margem	87,92%
Estratégia:	16E X 51E - 30'

MÉDIAS MÓVEIS

Situação	Na Venda e Afastadas
Entrada	1128,00
Data	28/set
Rentab./Margem	54,63%
Estratégia:	9S X 26S - 60'

MILHO

TENDÊNCIA



COMENTÁRIO

- Mercado pesado para o milho BM&F com vendas técnicas, maior pressão de oferta no físico e comprador mais ausente na expectativa de venda de estoques públicos.

Movimentação em Chicago contribui ao movimento negativo na bolsa brasileira.

- Na sessão de hoje, o mercado já iniciou complicado sob o ponto de vista técnico confirmando a perda do fundo anterior em 25,20, região de convergência da primeira retração de Fibonacci. A perda de importantes LTAs no diário corrobora ao cenário técnico mais negativo no curto prazo. Osciladores seguem sinalizando fraqueza tanto no diário quanto intraday, mas já se aproximam de região sobre-vendida.

- No físico, o mercado evidencia uma maior pressão de oferta e, especialmente após o retorno das chuvas sobre a região sul-sudeste a tentativa de pressão sobre os preços por parte do comprador. O movimento ganha força na expectativa de que, de forma similar ao anunciado pela CONAB/RS o governo possa realizar a venda de estoques públicos em outros estados nas próximas semanas.

- Em Chicago perdas acentuadas pela segunda sessão consecutiva com mercado assimilando uma rápida evolução da colheita nos EUA e uma demanda fraca após as altas recentes dos preços.

FECHAMENTO BMF



Nov.10	R\$ 24,83	-2,44%
Jan. 11	R\$ 26,29	-1,79%

FECHAMENTO CBOT



Dez.10	500,00	-2,55%
Mar. 11	512,50	-2,49%

GRÁFICO MILHO NOVEMBRO BM&F (CCMX10)



ANÁLISE GRÁFICA

SUPORTE 1	R\$ 24,20	RESISTÊNCIA1	R\$ 24,75
SUPORTE 2	R\$ 24,05	RESISTÊNCIA 2	R\$ 25,20

* Contrato CCMX10 (milho novembro 2010)

SPREADS

Nov/Jan	-1,49
Jan/Mar	1,22

REFERÊNCIAS CAMPINAS/SP

+ Comum	Maior	Menor
R\$ 25,50	R\$ 26,00	R\$ 25,00

* Fonte: XP Agro

MÉDIAS MÓVEIS

Situação	Na Venda e Afastadas
Entrada	R\$ 26,00
Data	23/set
Rentab./Margem	52,65%
Estratégia:	7E X 31E - 60'



Mas e para que servem esses tais contratos futuros de SOJA e de MILHO? ... dê uma olhadinha na próxima página...

Os contratos futuros de soja ou de milho, assim como outros contratos (índice futuro, dólar, café, boi, etanol, etc) podem ser utilizados por hedgers ou investidores.

** hedger é quem deseja proteger-se de oscilações desfavoráveis nos preços de ativos.*

** investidor é aquele que simplesmente compra ou vende contratos antecipando alta ou queda dos preços.*
Diretamente no seu Homebroker você pode comprar ou vender qualquer contrato futuro. Ou seja, é tão fácil quanto comprar ou vender ações da Petrobras.

Código do contrato: SOJ
Margem: R\$ 1.750
Cotação em dólares por saca
Tamanho do contr.: 450 sacas
Vencimento mais negociado: maio de 2011 (sojk11)
Horário
9:00 as 15:00 after 15:30 as 18:00

Código do contrato: CCM
Margem: R\$ 830
Cotação em reais por saca
Tamanho do contr.: 450 sacas
Vencimento mais negociado: setembro (CCMU10)
Horário
9:00 as 15:00 after 16:15 as 18:00

Faça um curso sobre mercados futuros e conheça mais sobre esse fantástico mercado!
Veja o vídeo

Para se inscrever clique no link abaixo ou ligue para 0800 723 3700

http://www.xpe.com.br/etapas_da_inscricao_xpe.aspx?Curso9=True&TipoEvento=4&DescEvento=24

Para mais informações contate seu operador.

XP INVESTIMENTOS CCTVM

Av. das Américas 3434 | Bloco 7 | 2º andar

- Rio de Janeiro, RJ | CEP: 22631-003 | Tel: 21 3265-3921

DISCLOSURE:

1. O atendimento de nossos clientes pessoas físicas e jurídicas (não-institucionais) é realizado por escritórios parceiros de agentes autônomos de investimento. Todos os agentes autônomos de investimento que atuam através da XP Investimentos CCTVM S/A ("XP Investimentos Corretora") encontram-se devidamente registrados na Comissão de Valores Mobiliários. A relação completa dos agentes autônomos vinculados à XP Investimentos Corretora pode ser consultada no site www.cvm.gov.br <<http://www.cvm.gov.br>> > Agentes Autônomos > Relação dos Agentes Autônomos contratados por uma Instituição Financeira > Corretoras > XP Investimentos. Na forma da legislação da CVM, o agente autônomo de investimento não pode administrar ou gerir o patrimônio de investidores. O agente autônomo é um intermediário e depende da autorização prévia do cliente para realizar operações no mercado financeiro.

2. Este relatório foi elaborado pela XP Investimentos CCTVM S/A (XP Investimentos Corretora) e tem como único propósito fornecer informações que possam ajudar o investidor a tomar sua decisão de investimento. Este relatório não constitui oferta ou solicitação de compra ou venda de qualquer instrumento financeiro. As informações contidas neste relatório são consideradas confiáveis na data da divulgação deste relatório e foram obtidas de fontes públicas consideradas confiáveis.

3. Rossano Foresti Oltamari ("Rossano"), analista de investimento responsável pela elaboração deste relatório, em conformidade ao artigo 5º, na Instrução Normativa/CVM 388/03, declara: - que as recomendações expressas neste relatório refletem única e exclusivamente suas opiniões pessoais e foram produzidas de forma independente e autônoma, incluindo no que se refere à XP Investimentos Corretora; - que não mantém vínculo com qualquer pessoa natural que atue no âmbito das companhias cujos valores mobiliários foram objeto de análise no relatório divulgado; - que detém participação indireta no capital social da XP Investimentos Corretora, mas referida sociedade nem os clubes de investimentos por ela administrados possuem participação acionária direta ou indireta igual ou superior a 1% (um por cento) do capital social de quaisquer das companhias cujos valores mobiliários foram alvo de análise no relatório divulgado, estando a corretora, contudo, envolvida, na atividade de intermediação de tais valores mobiliários no mercado; - que não é titular, direta ou indiretamente, de valores mobiliários de emissão da companhia objeto de sua análise, que representem 5% (cinco por cento) ou mais de seu patrimônio pessoal, nem está envolvido na aquisição, alienação e intermediação de tais valores mobiliários no mercado; - que nem ele nem a XP Investimentos Corretora recebem remuneração por serviços prestados ou apresenta relações comerciais com qualquer das companhias cujos valores mobiliários foram alvo de análise no relatório divulgado, ou pessoa natural ou pessoa jurídica, fundo ou universalidade de direitos, que atue representando o mesmo interesse desta companhia; - que sua remuneração não está atrelada à precificação de quaisquer dos valores mobiliários emitidos por companhias analisadas no relatório, ou às receitas provenientes dos negócios e operações financeiras realizadas pela instituição a qual está vinculado. Contudo, considerando que Rossano participa, de forma indireta, no capital social da XP Investimento Corretora, as receitas provenientes dos negócios e operações financeiras realizadas pela referida corretora, porque impactam o resultado da empresa, lhe trazem benefício econômico.

4. Os instrumentos financeiros discutidos neste relatório podem não ser adequados para todos os investidores. Este relatório não leva em consideração os objetivos de investimento, situação financeira ou necessidades específicas de cada investidor. Os investidores devem obter orientação financeira independente, com base em suas características pessoais, antes de tomar uma decisão de investimento. A rentabilidade de instrumentos financeiros pode apresentar variações, e seu preço ou valor pode aumentar ou diminuir. Os desempenhos anteriores não são necessariamente indicativos de resultados futuros e nenhuma declaração ou garantia, de forma expressa ou implícita, é feita neste relatório em relação a desempenhos futuros. A XP Investimentos Corretora se exime de qualquer responsabilidade por quaisquer prejuízos, diretos ou indiretos, que venham a decorrer da utilização deste relatório ou seu conteúdo.

5. Este relatório não pode ser reproduzido ou redistribuído para qualquer pessoa, no todo ou em parte, qualquer que seja o propósito, sem o prévio consentimento por escrito da XP Investimentos Corretora. Informações adicionais sobre os instrumentos financeiros discutidos neste relatório se encontram disponíveis quando solicitadas.

6. O analista Rossano é, ainda, sócio da empresa de administração de recursos XP Gestão de Recursos Ltda. ("XP Gestão"). Não há, contudo, interferência dele na administração ou nos processos de tomada de decisão de investimento da XP Gestão. Os relatórios/análises de Rossano não influenciam ou são influenciados, sob qualquer forma, pelas posições assumidas pela XP Gestão.

7. A Ouvidoria da XP Investimentos Corretora tem a missão de servir de canal de contato sempre que os clientes que não se sentirem satisfeitos com as soluções dadas pela empresa a seus problemas. Para contato, ligue 0800 725 5534.

8. Commodity é um objeto ou determinante de preço de um contrato futuro ou outro instrumento derivativo, podendo consubstanciar um índice, uma taxa, um valor mobiliário ou produto físico. É um investimento de risco muito alto, que contempla a possibilidade de oscilação de preço devido a utilização de alavancagem financeira. A duração recomendada para o investimento é de curto prazo e o patrimônio do cliente não está garantido neste tipo de produto. As condições de mercado, mudanças climáticas e o cenário macro-econômico podem afetar o desempenho do investimento. O custo da operação e a política de cobrança estão definidos nas tabelas de custos operacionais disponibilizadas no site da Corretora: www.xpi.com.br. Inexistem situações de conflitos de interesses entre a XP Investimentos e a utilização desse produto.